

Module Gestion Nutritionnelle



La Gestion Nutritionnelle, module complémentaire de WINREST GDC en lien avec la GPAO, assure la prise en charge nutritionnelle du patient : relevé d'ingesta, analyse des bilans, la détection des risque et la gestion des conduites à tenir.



DOSSIER DIÉTÉTIQUE

- Gestion des données physiologiques
- Prise en compte des contraintes & objectifs
- Informations administratives du patient
- Gestion des contraintes d'apport & alertes



BILANS NUTRITIONNELS

- Création manuelle ou par extraction
- Calculs à partir de la base nutritionnelle de l'établissement
- Valorisation via la base Ciqual



RELEVÉ D'INGESTA

- Indication des quantités consommées
- Gestion d'un code couleur pour une analyse
- Indication & modification des rations
- Suppression & ajout des plats



TRANSMISSION D'INFORMATION

- Intégration des bilans dans le DPI
- Envoi des comptes rendus par e-mail
- Communication entre utilisateurs

DOSSIER DIÉTÉTIQUE

Winrest vous assure un suivi nutritionnel rigoureux grâce à la personnalisation des informations relatives au patient telles que l'IMC, le poids idéal, les objectifs à atteindre, les contraintes, le médecin référent et les antécédents médicaux.

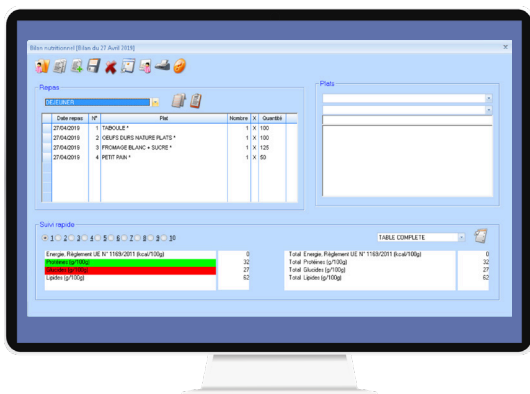
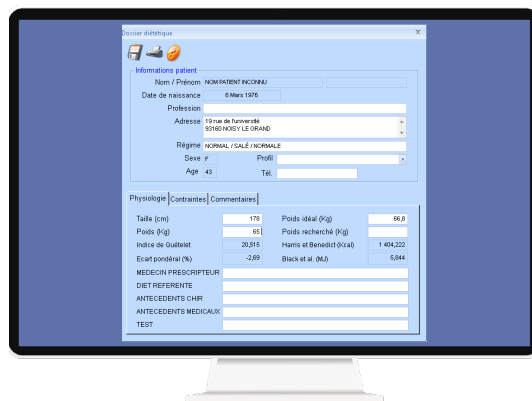

RELEVÉ D'INGESTA

Vous obtenez l'apport énergétique journalier du patient grâce à un calcul immédiat des valeurs nutritionnelles des plats et quantités consommés. Un accès permanent à la base de données Ciqual vous accompagnera pour affiner votre paramétrage.

BILANS NUTRITIONNELS

Par une création manuelle ou par une extraction de commandes repas existantes, vous analysez la consommation réelle de votre patient. Le résultat initié par le relevé des ingesta vous génère des graphiques et tableaux de suivi précis que vous pourrez comparer à un profil standard et archiver.

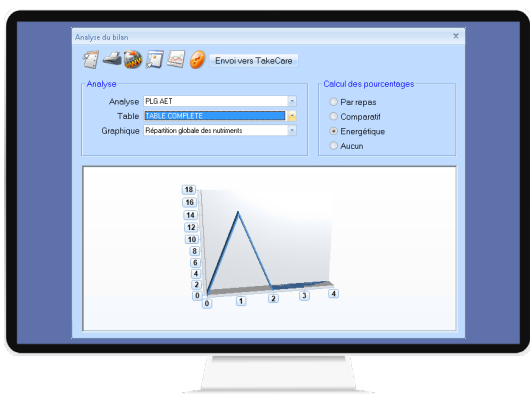
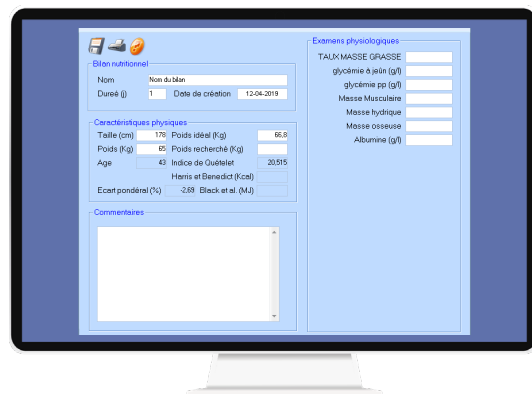

TRANSMISSION

Afin de faciliter la communication entre utilisateurs, vous pouvez éditer les bilans détaillés, envoyer des comptes rendus par e mail et intégrer toutes ces données dans votre dossier de soins informatisé. Une interopérabilité avec la majorité des dossiers patients du S.I.H, du médico-social et de la médecine de ville est possible grâce au DNI.